

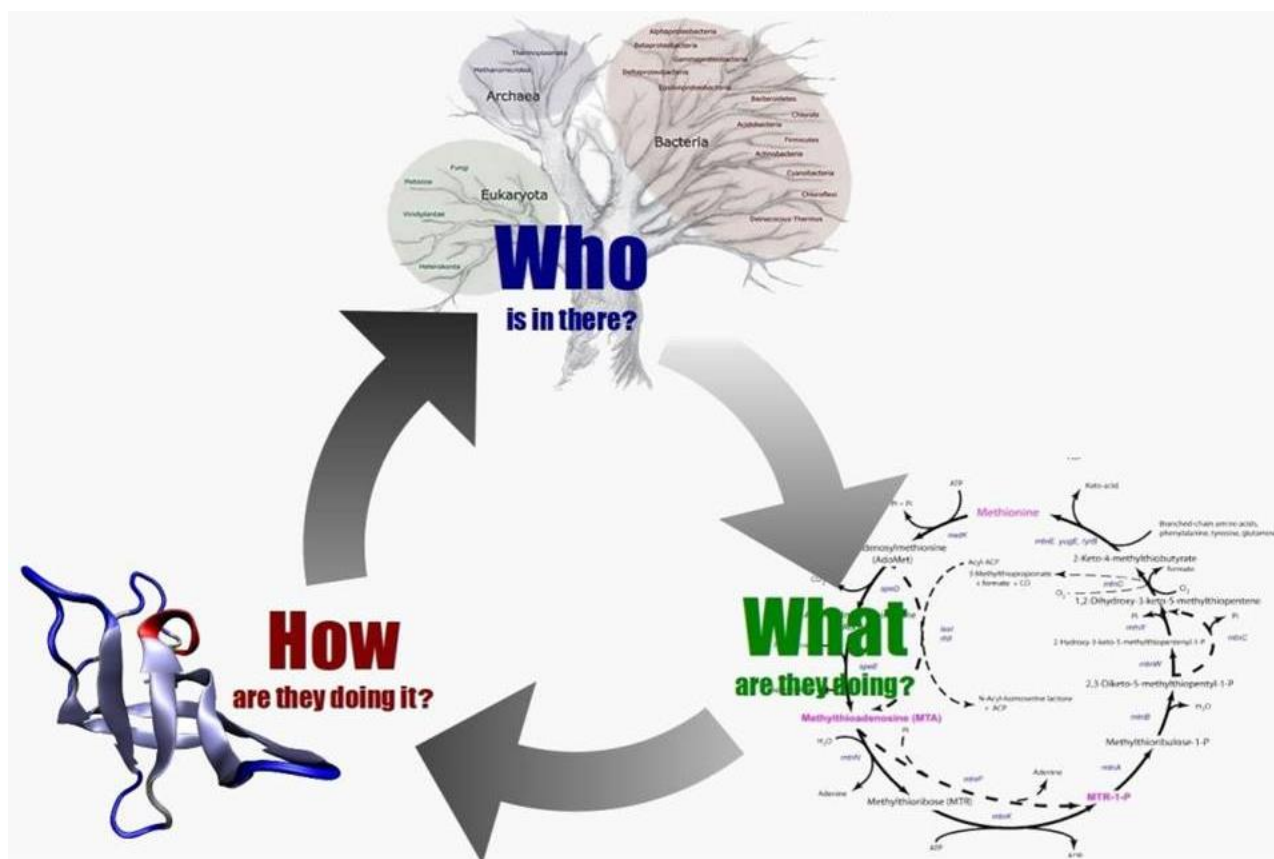

Instytut Badawczy Leśnictwa
Istnieje od 1930 roku

Zaproszenie

na konferencję



**„Nowe zagrożenia drzewostanów leśnych
w Europie przez obce, inwazyjne
patogeniczne organizmy”**

**“New threats to European forest stands by alien,
invasive pathogenic species”**

Program

- 10.00 ± 10.05 3RD ~~DE~~
- 10.05 ± 11.00 **New threats to European forest stands by alien, invasive pathogenic species**
Prof. Thomas Hsiang, University of Guelph, Canada
- 11.00 ± 11.30 Przerwa kawowa
- 11.30 ± 12.15 **New threats to European forest stands by alien, invasive pathogenic species**
Prof. Thomas Hsiang, University of Guelph, Canada
- 12.15 ± 12.30 **Pest Risk Assessment and current challenges in forest protection in Poland**
prof. Tomasz Oszako, Instytut Badawczy Leśnictwa, Poland, prof. Adam Okorski, Faculty of Environmental Management and Agriculture, University of Warmia and Mazury in Olsztyn
- 12.30 ± 13.00 Przerwa na lunch
- 13.00 ± 13.15 **Searching for resistant *Quercus ilex* trees tolerant to drought and the invasive *Phytophthora cinnamomi***
prof. Alejandro Solla, University of Extremadura, Spain
- 13.15 ± 13.30 **Scientific and breeding advances in the fight against Dutch elm disease**
prof. Juan Antonio Martín, Polytechnical University of Madrid, Spain
- 13.30 ± 14.00 Pytania i dyskusja

*Serdecznie zapraszam
na konferencję*

**„New threats to European forest stands by alien, invasive
pathogenic species”**

Konferencja odbędzie się **15 lipca 2019 r.** (poniedziałek) o godz. 10.00
w sali konferencyjnej (parter budynku B) w Instytucie Badawczym Leśnictwa
w Sękocinie Starym, ul. Braci Leśnej 3.

Szczegółowe informacje: dr hab. Tomasz Oszako, tel. 22 7153 823,
e-mail: T.Oszako@ibles.waw.pl
oraz Pani Danuta Smyklińska, tel. 22 7150 501,
e-mail: D.Smyklinska@ibles.waw.pl

**Prosimy o potwierdzenie uczestnictwa do dnia 8 lipca br. do Pani
Danuty Smyklińskiej, e-mail: D.Smyklinska@ibles.waw.pl**

Dyrektor
Instytutu Badawczego Leśnictwa

Prof. dr hab. Jacek Hilszczański

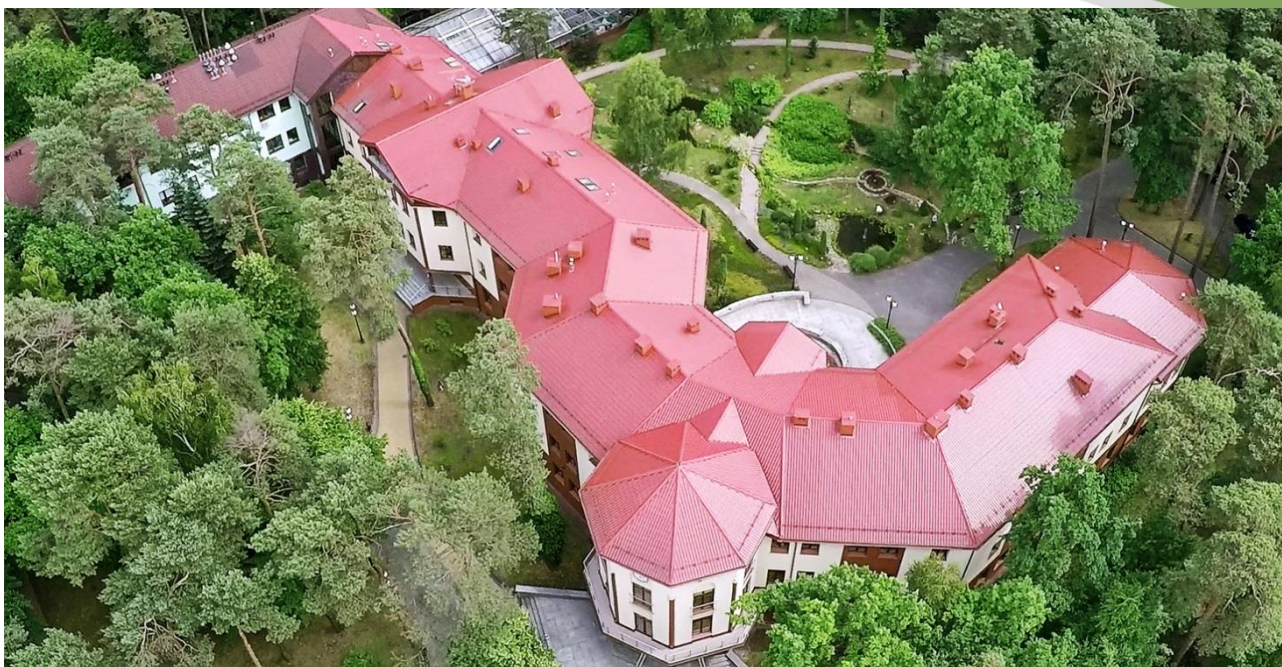

Siedziba Instytutu Badawczego Leśnictwa w Sękocinie Starym, Fot. Archiwum IBL



Plan dojazdu do IBL w Sękocinie Starym, ul. Braci Leśnej 3